

Commune de Laneuveville-devant-Nancy

CONCESSION DE SAINTE VALDREE
Positionnement et coordonnées des sondages d'exploitation

sondage	lambert 93	RG93-CC49	référence cadastrale		
SV 1	X : 937410,979 Y : 6845098,965	X : 1937447 Y : 8167506	section AC	numéro 131	commune Laneuveville devant Nancy
SV 2	X : 937577,410 Y : 6845379,644	X : 1937616 Y : 8167786	section Z	numéro 41	commune Laneuveville devant Nancy
SV 3	X : 937540,465 Y : 6845409,698	X : 1937582 Y : 8167815	section Z	numéro 67	commune Laneuveville devant Nancy
SV 4	X : 937590,535 Y : 6845457,609	X : 1937631 Y : 8167863	section Z	numéro 67	commune Laneuveville devant Nancy
SV 5	X : 937700,550 Y : 6845477,426	X : 1937736 Y : 8167882	section S	numéro 39	commune Laneuveville devant Nancy

LEGENDE :

✚ point de sondage

Emplacement du sondage SV1
Zones d'aléa indifférenciées

- zone d'aléa "faible" débouillage de la tête d'un sondage
- zone d'aléa faible "effondrement de terrain localisé"

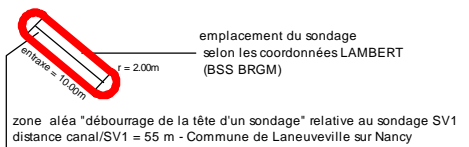

Localisation sondages SV1 à SV 5

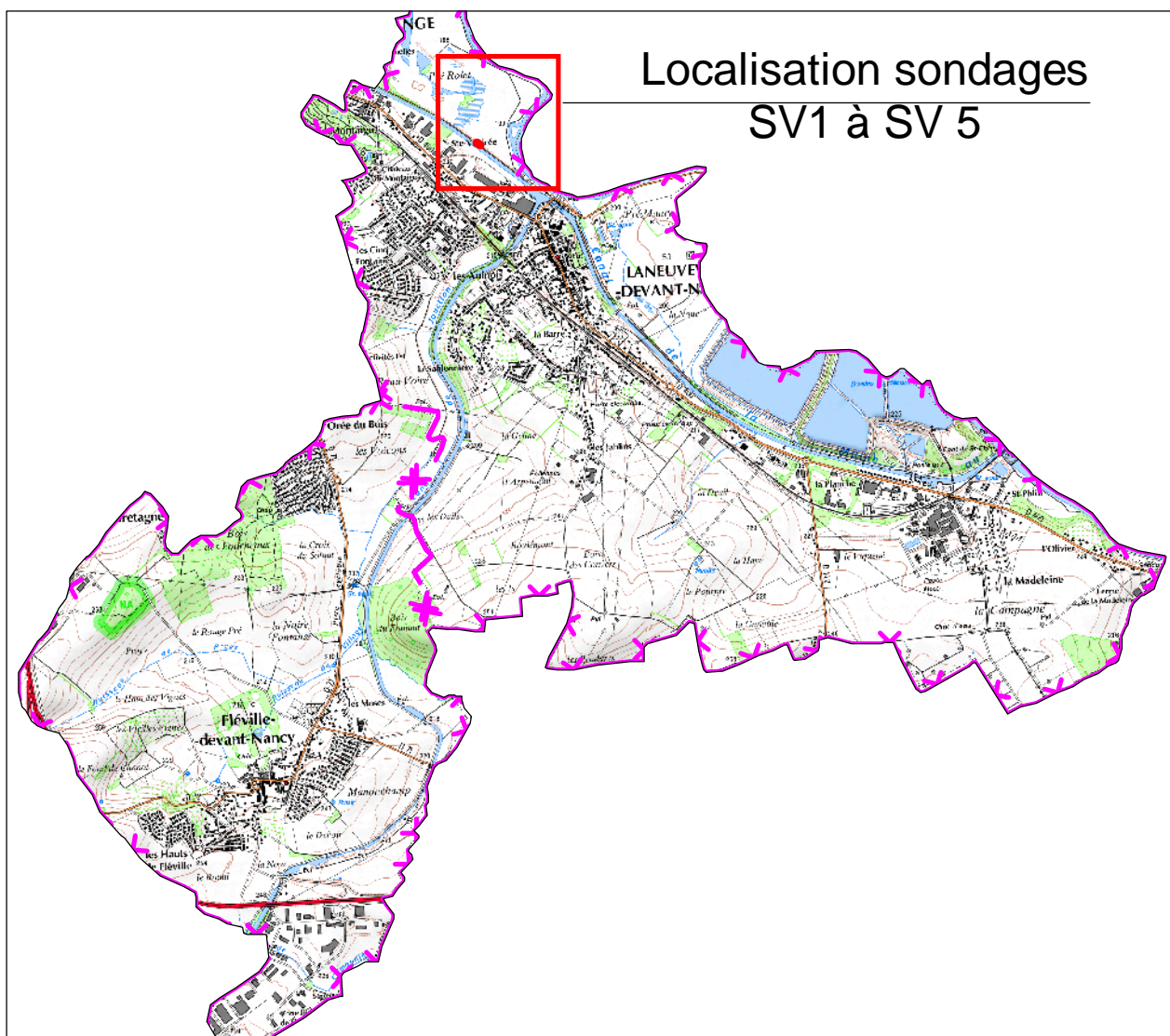

Liberté • Égalité • Fraternité

RÉPUBLIQUE FRANÇAISE

Direction Départementale des Territoires
de Meurthe-et-Moselle.

Service aménagement durable, urbanisme, risques
Pôle prévention des risques, gestion de crise

Août 2015 - Source - Rapport CSME du 5 septembre 2014

Validation DREAL - Février 2016

Echelle : 1:3500°